

tb TURKISH YATIRIM

04.09.2018

VADELİ İŞLEMLER RAPORU

EKİM VADELİ ENDEKS KONTRATI - XU031018 TEKNİK GÖRÜNÜMÜ

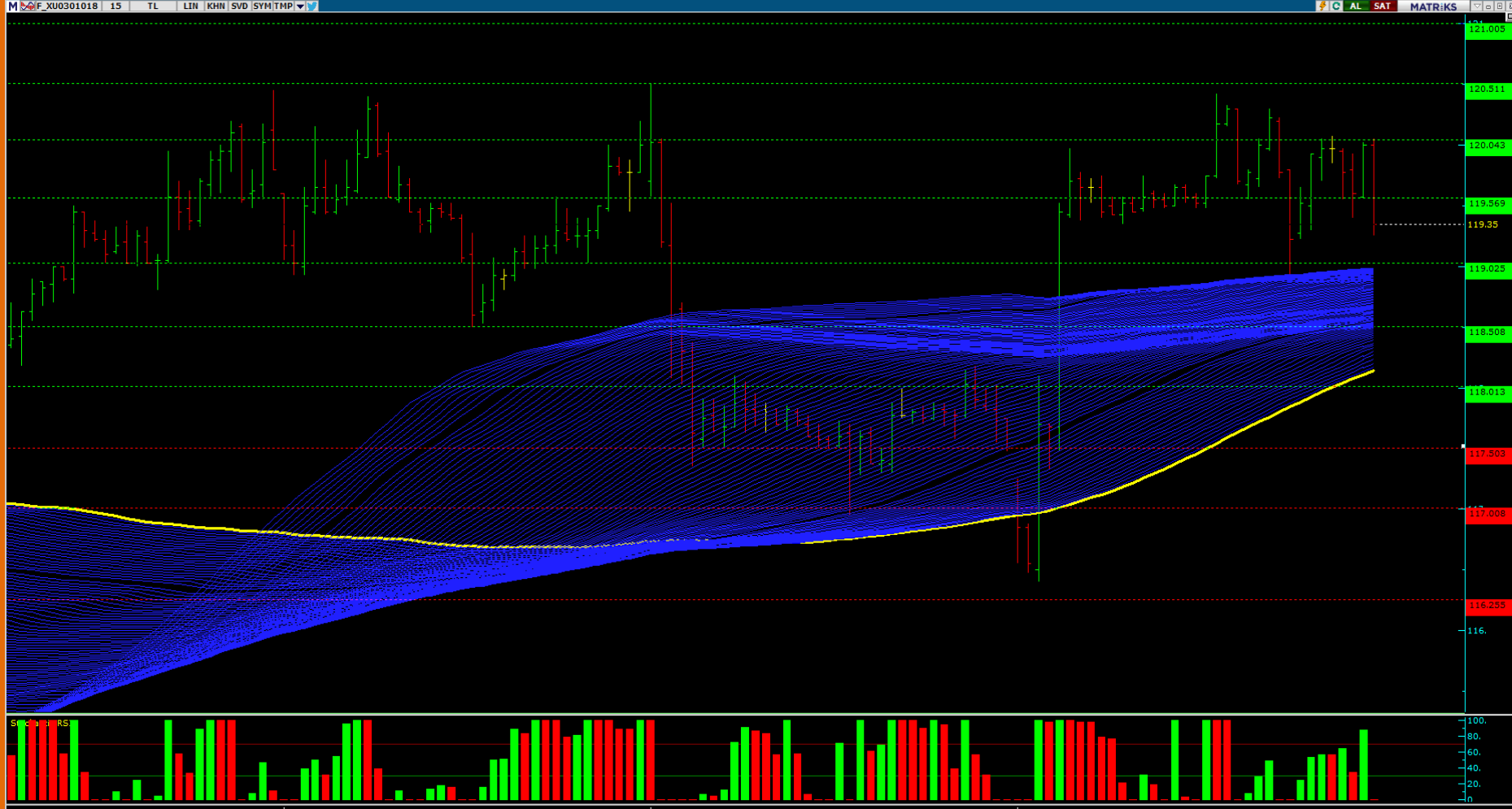

119,000 ÜZERİNDE FİYATLANMASI HALİNDE 120,500 VE AKABİNDE 121,000 TAKİP EDİLEBİLİR. 119,000 SEVİYESİ ALTINDA KALINMASI DURUMUNDA İSE 118,500 VE 118,000 HEDEFLİ SATIŞLAR İVME KAZANABİLİR.

DESTEK 1	DESTEK 2	DESTEK 3	SON FİYAT	PİVOT	1 GÜN DEĞİŞİM	DİRENÇ 1	DİRENÇ 2	DİRENÇ 3
<u>119,000</u>	<u>118,500</u>	<u>118,000</u>	<u>119,350</u>	<u>118,413</u>	1,55%	<u>119,570</u>	<u>120,000</u>	<u>120,500</u>

F_USDTRY0918 TEKNİK GÖRÜNÜM

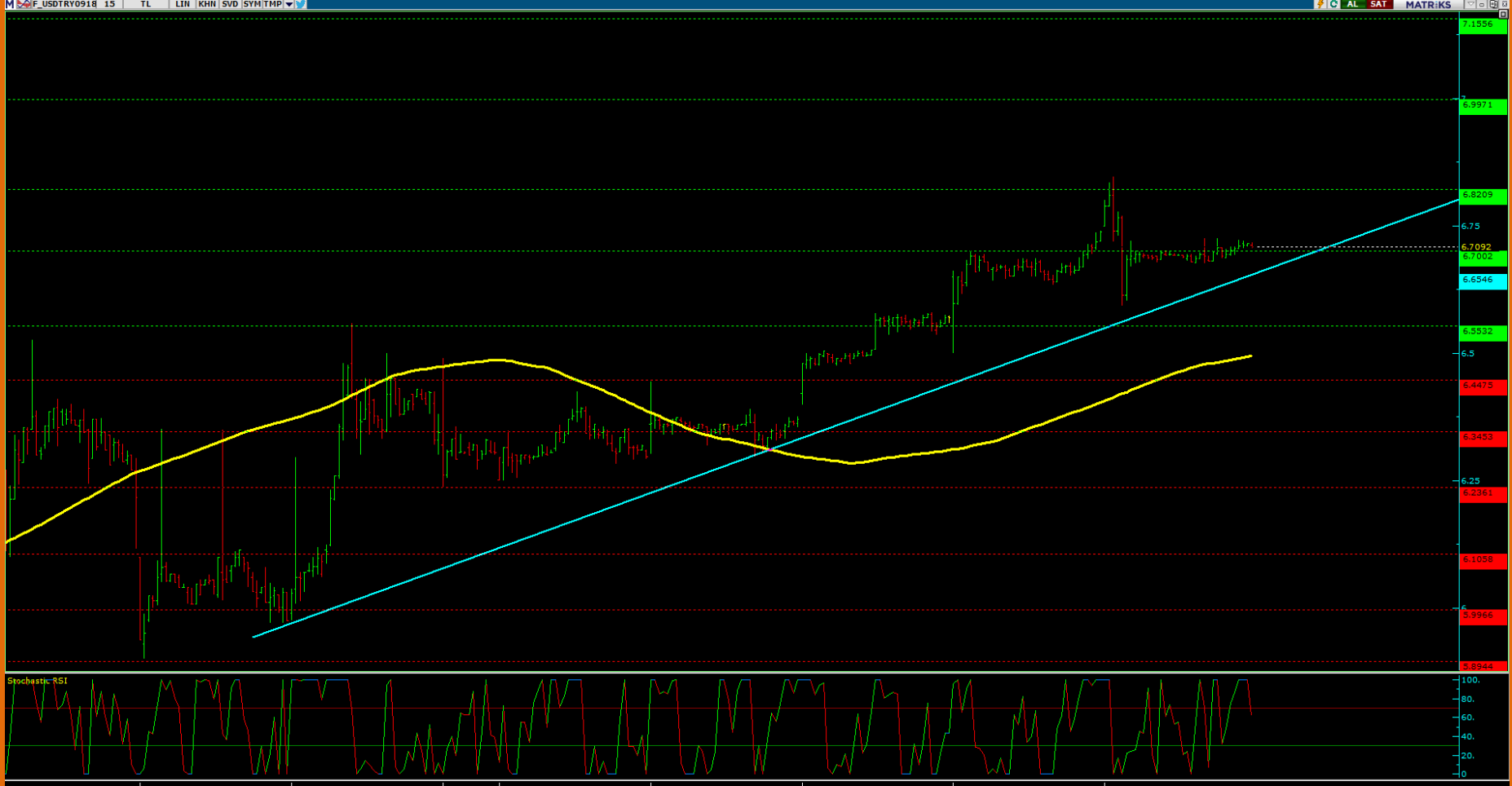

6,7000 ÜZERİNDE KALMAYA DEVAM ETMESİ HALİNDE YUKARIDA 6,8210 VE 6,9970 HEDEFLİ ALICILAR BASKIN OLABİLİRKEN, 6,7000 ALTINDAKİ FİYATLAMALARDA İSE 6,6545 VE AKABİNDE 6,5530 BÖLGESİ HEDEFLENEbilir

DESTEK 1	DESTEK 2	DESTEK 3	SON FİYAT	PİVOT	1 GÜN DEĞİŞİM	DİRENÇ 1	DİRENÇ 2	DİRENÇ 3
<u>6,7000</u>	<u>6,6545</u>	<u>6,5530</u>	<u>6,7092</u>	<u>6,7190</u>	-0,36%	<u>6,8210</u>	<u>6,9970</u>	<u>7,1555</u>

F_GARAN0918 (GARANTI BANKASI) TEKNİK GÖRÜNÜM



6,16 SEVİYESİNİN ÜZERİNDEKİ ATAKLARDA 6,22 VE 6,30 DİRENÇ BÖLGELERİ GÜNDEME GELEBİLİR. 6,16 DİRENÇ SEVİYESİ ALTINDA KALINMASI HALİNDE İSE 6,07 VE 6,00 BÖLGELERİ TEST EDİLEBİLİR.

DESTEK 1	DESTEK 2	DESTEK 3	SON FİYAT	PİVOT	1 GÜN DEĞİŞİM	DİRENÇ 1	DİRENÇ 2	DİRENÇ 3
<u>6,07</u>	<u>6,00</u>	<u>5,93</u>	<u>6,13</u>	<u>6,09</u>	<u>0,66%</u>	<u>6,16</u>	<u>6,22</u>	<u>6,30</u>

F_ISCTR0918 (İŞ BANKASI) TEKNİK GÖRÜNÜM



4,06 ÜZERİNDEKİ FİYATLAMALARDA 4,09 VE 4,12 HEDEFLİ YÜKSELİŞLER BASKIN OLABİLİR. 4,06 BÖLGESİ ALTINDAKİ FİYATLAMALARDA İSE 4,02 VE GEÇİLMESİ HALİNDE 3,98 HEDEFLİ SATIŞLAR İVME KAZANABİLİR.

DESTEK 1	DESTEK 2	DESTEK 3	SON FİYAT	PİVOT	1 GÜN DEĞİŞİM	DİRENÇ 1	DİRENÇ 2	DİRENÇ 3
<u>4,06</u>	<u>4,02</u>	<u>3,98</u>	<u>4,06</u>	<u>4,07</u>	<u>0,25%</u>	<u>4,09</u>	<u>4,12</u>	<u>4,15</u>

F_HALK0918 (HALK BANKASI)TEKNİK GÖRÜNÜM

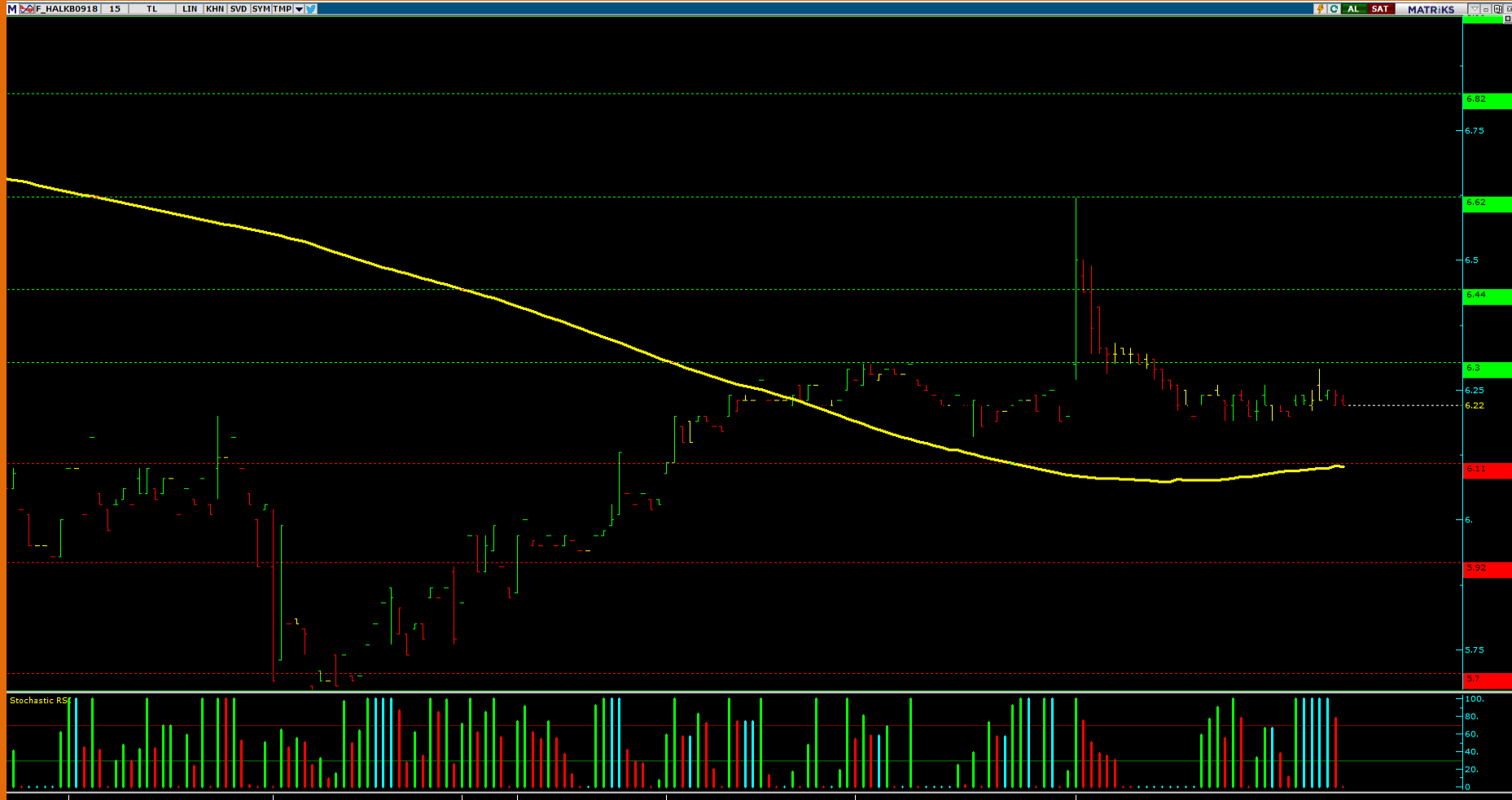

6,30 SEVİYESİ ÜZERİNDE FİYATLANMASI HALİNDE 6,44 VE 6,62 DİRENÇ ALANLARI TAKİP EDİLİYOR OLACAK. 6,30 BÖLGESİNİN ALTINDA KALMAYA DEVAM ETMESİ DURUMUNDA İSE 6,11 VE 5,92 HEDEFLİ SATIŞLAR GÜNDEME GELEBİLİR.

DESTEK 1	DESTEK 2	DESTEK 3	SON FİYAT	PİVOT	1 GÜN DEĞİŞİM	DİRENÇ 1	DİRENÇ 2	DİRENÇ 3
<u>6,11</u>	<u>5,92</u>	<u>5,70</u>	<u>6,22</u>	<u>6,20</u>	<u>0,16%</u>	<u>6,30</u>	<u>6,44</u>	<u>6,62</u>

F_THYAO0918 (TÜRK HAVA YOLLARI) TEKNİK GÖRÜNÜM

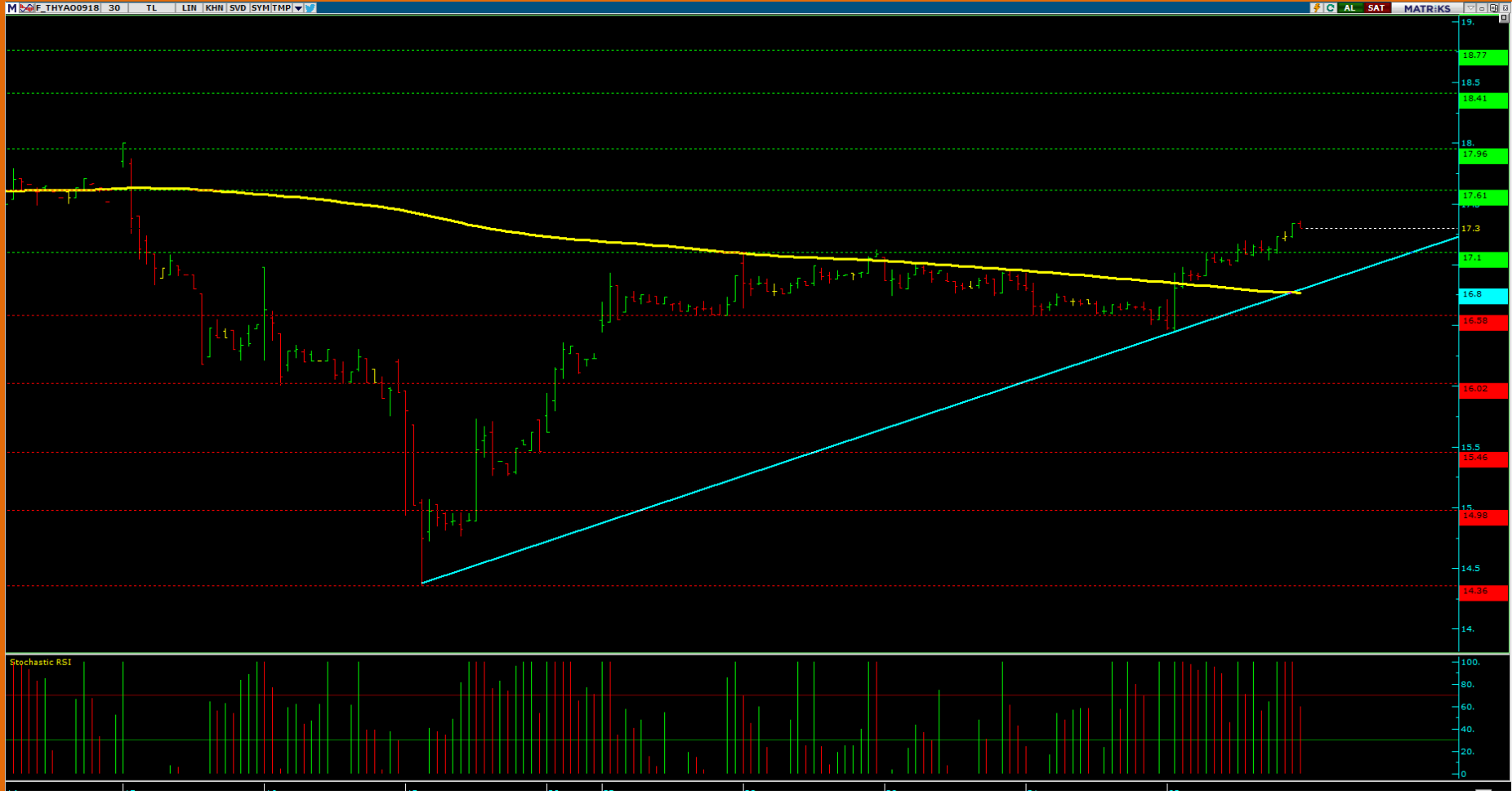

16,58 ÜZERİNDE FİYATLANMASI HALİNDE 17,10 VE 17,61 HEDEFLİ YÜKSELİŞLER GÖZLEMLENEBİLİR. 16,58 ALTINDAKİ OLASI SATIŞLARDA İSE 16,02 VE 15,46 DESTEK SEVİYELERİ TEST EDİLEBİLİR

DESTEK 1	DESTEK 2	DESTEK 3	SON FİYAT	PİVOT	1 GÜN DEĞİŞİM	DİRENÇ 1	DİRENÇ 2	DİRENÇ 3
<u>17,10</u>	<u>16,80</u>	<u>16,58</u>	<u>17,30</u>	<u>16,91</u>	4,46%	<u>17,61</u>	<u>17,96</u>	<u>18,41</u>

Turkish Yatırım Menkul Değerler A.Ş.'nin diğer raporlarına;

www.turkishyatirim.com

www.turkborsa.net

<https://twitter.com/turkishyatirim>

<https://twitter.com/turkborsanet>

<https://tr-tr.facebook.com/turkborsa>

<https://twitter.com/turkishfx>

<http://www.turkishfx.com/>

adreslerinden ulaşabilirsiniz.

ÇEKİNCE

Bu rapordaki bilgi ve fikirler, Turkish Yatırım Menkul Değerler A.Ş. tarafından güvenilir olduğuna inanılan kaynaklardan derlenerek hazırlanmıştır. Turkish Yatırım Menkul Değerler A.Ş., bu bilgilerin doğruluğu veya bütünlüğü konusunda bir garanti veremez. Raporda yer alan yatırım, bilgi, yorum ve tavsiyeleri yatırım danışmanlığı kapsamında değildir. Yatırım danışmanlığı hizmeti; aracı kurumlar, portföy yönetim şirketleri, mevduat kabul etmeyen bankalar ile müşteri arasında imzalanacak yatırım danışmanlığı sözleşmesi çerçevesinde sunulmaktadır. Bu rapordaki görüşler, tahmin ve projeksiyonlar, raporu hazırlayan analistlerin fikirlerini yansıtmaktadır. Analistler, görüş ve tahminlerini haber vermeksizin değiştirme hakkına sahiptirler. Bu rapor sadece bilgi vermek amacıyla hazırlanmıştır. Turkish Yatırım ve personeli, bu rapordaki bilgilerin eksikliğinden veya yanlışlığından dolayı hiçbir şart altında sorumlu tutulamaz.