

tb TURKISH YATIRIM

07.09.2018

VADELİ İŞLEMLER RAPORU

EKİM VADELİ ENDEKS KONTRATI - XU031018 TEKNİK GÖRÜNÜM

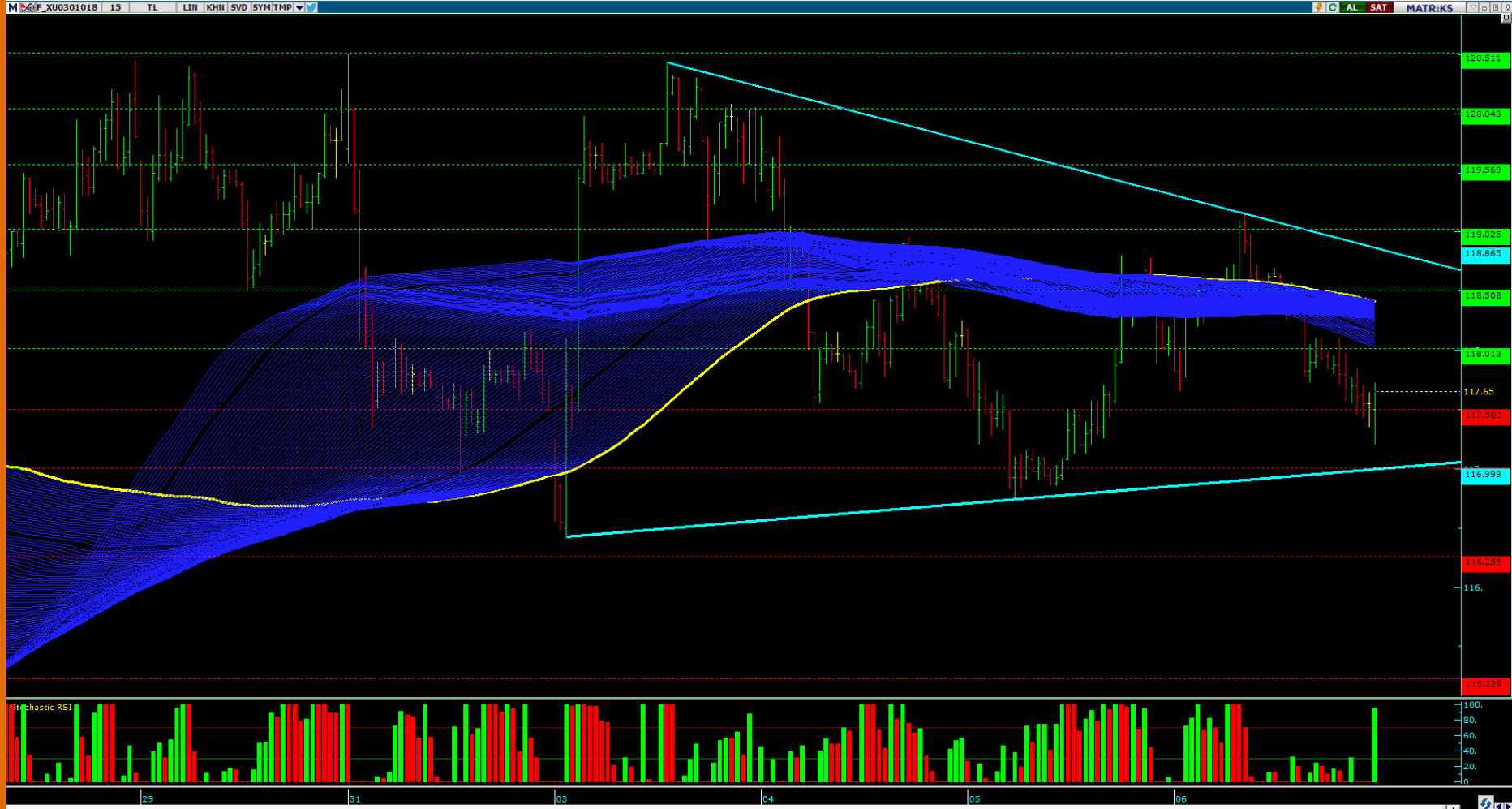

117,500 ÜZERİNDE FİYATLANMAYA DEVAM ETMESİ HALİNDE 118,025 ÜÇGEN ÜST BANT VE AKABİNDE 120,000 TAKİP EDİLEBİLİR. 117,500 SEVİYESİ ALTINDA KALINMASI DURUMUNDA İSE 117,000 ÜÇGEN ALT BANT VE KIRILIMI HALİNDE 115.230 HEDEFLİ SATIŞLAR İVME KAZANABİLİR.

DESTEK 1	DESTEK 2	DESTEK 3	SON FİYAT	PİVOT	1 GÜN DEĞİŞİM	DİRENÇ 1	DİRENÇ 2	DİRENÇ 3
<u>117,500</u>	<u>117,000</u>	<u>116,255</u>	<u>117,650</u>	<u>118,175</u>	-0,57%	<u>118,000</u>	<u>118,500</u>	<u>119,025</u>

F_USDTRY0918 TEKNİK GÖRÜNÜM

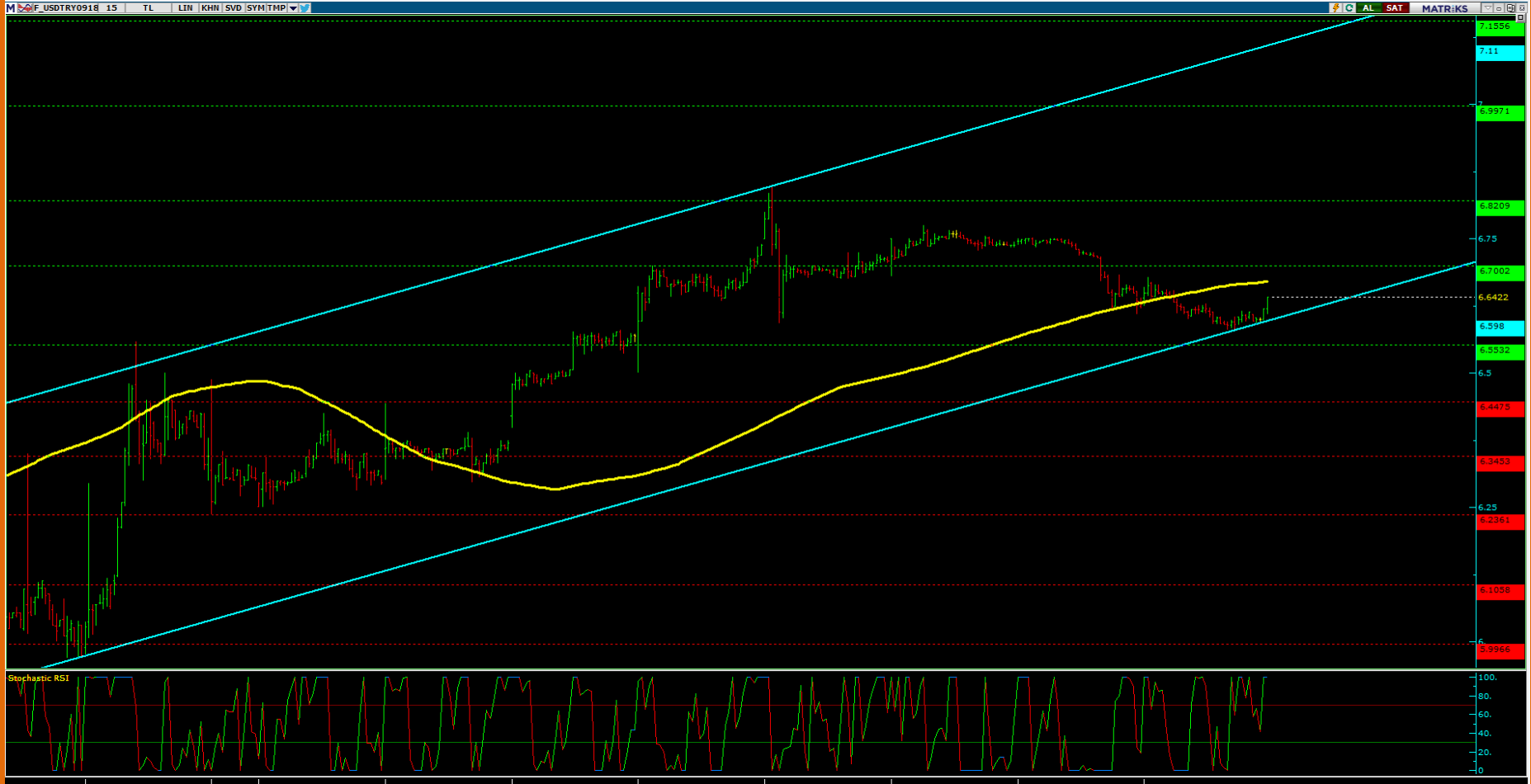

6,5980 ÜZERİNDE KALMAYA DEVAM ETMESİ HALİNDE YUKARIDA 6,7000 VE 6,8210 HEDEFLİ ALICILAR BASKIN OLABİLİRKEN, 6,5980 ALTINDAKİ FİYATLAMALARDA İSE 6,5530 VE AKABİNDE 6,4475 BÖLGESİ HEDEFLENEĞİLİR

DESTEK 1	DESTEK 2	DESTEK 3	SON FİYAT	PİVOT	1 GÜN DEĞİŞİM	DİRENÇ 1	DİRENÇ 2	DİRENÇ 3
<u>6,5980</u>	<u>6,5530</u>	<u>6,4475</u>	<u>6,6422</u>	<u>6,6296</u>	<u>-0,02%</u>	<u>6,7000</u>	<u>6,8210</u>	<u>6,9970</u>

F_GARAN0918 (GARANTI BANKASI) TEKNİK GÖRÜNÜM



6,07 SEVİYESİNİN ÜZERİNDE KALMAYA DEVAM ETMESİ HALİNDE 6,13 ÜÇGEN ÜST BANT BÖLGESİ VE 6,22 HEDEFLİ YÜKSELİŞLER GÜNDEME GELEBİLİR. 6,07 SEVİYESİ ALTINDA KALINMASI HALİNDE İSE 6,04 ÜÇGEN ALT BANT VE 6,00 BÖLGESİ TEST EDİLEBİLİR.

DESTEK 1	DESTEK 2	DESTEK 3	SON FİYAT	PİVOT	1 GÜN DEĞİŞİM	DİRENÇ 1	DİRENÇ 2	DİRENÇ 3
<u>6,07</u>	<u>6,04</u>	<u>6,00</u>	<u>6,09</u>	<u>6,11</u>	<u>0,33%</u>	<u>6,13</u>	<u>6,16</u>	<u>6,22</u>

F_ISCTR0918 (İŞ BANKASI) TEKNİK GÖRÜNÜM



4,06 ÜZERİNDEKİ ATAKLARDA 4,09 VE 4,12 HEDEFLİ YÜKSELİŞLER BASKIN OLABİLİR. 4,06 BÖLGESİ ALTINDA KALMAYA DEVAM ETMESİ HALİNDE 4,01 VE GEÇİLMESİ HALİNDE 3,98 HEDEFLİ SATIŞLAR İVME KAZANABİLİR.

DESTEK 1	DESTEK 2	DESTEK 3	SON FİYAT	PİVOT	1 GÜN DEĞİŞİM	DİRENÇ 1	DİRENÇ 2	DİRENÇ 3
<u>4,02</u>	<u>3,89</u>	<u>3,93</u>	<u>4,05</u>	<u>4,07</u>	<u>0,25%</u>	<u>4,09</u>	<u>4,12</u>	<u>4,15</u>

F_HALK0918 (HALK BANKASI)TEKNİK GÖRÜNÜM

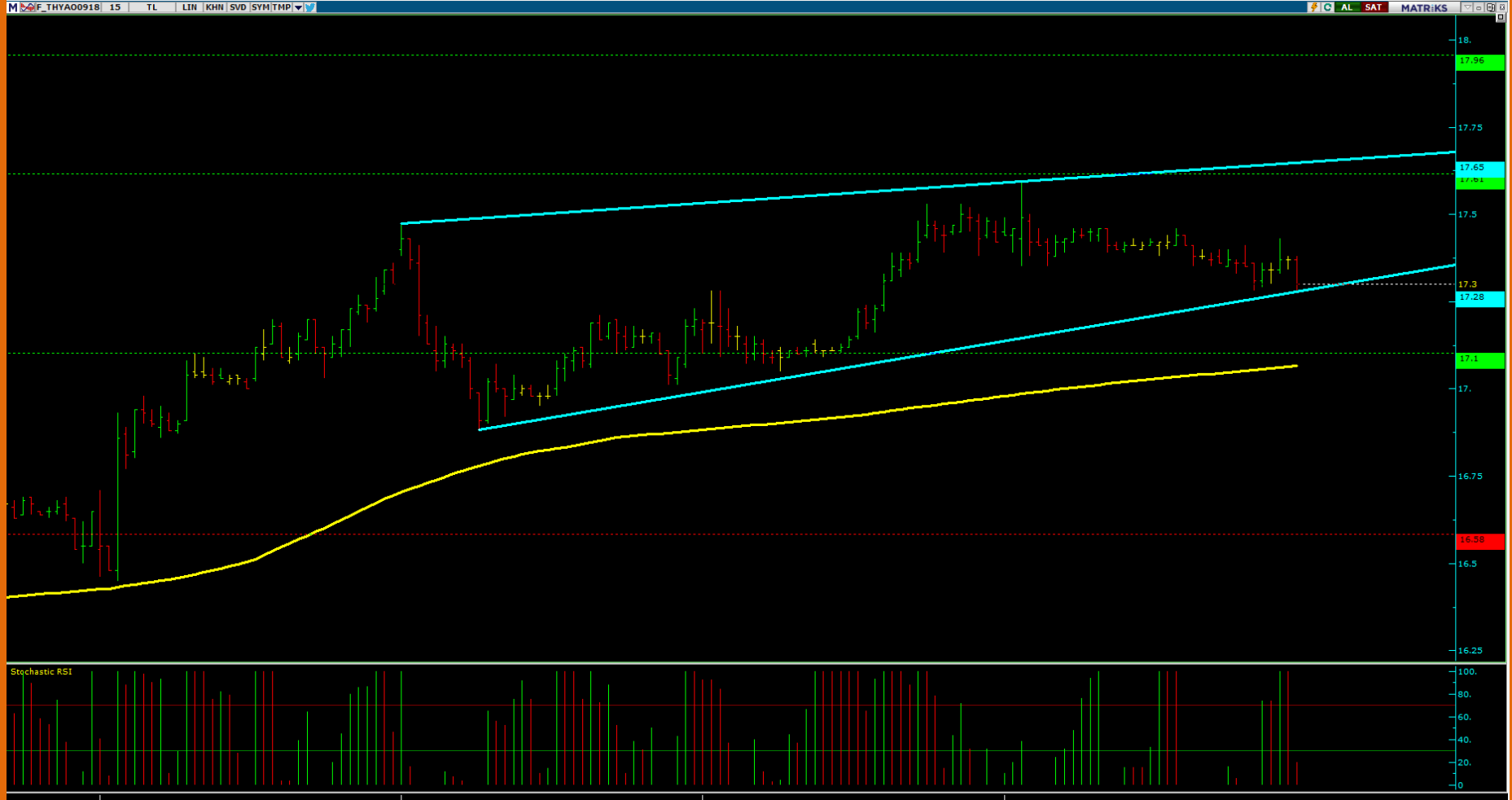

6,12 SEVİYESİ ÜZERİNDE KALINMASI HALİNDE 6,230 VE 6,42 DİRENÇ ALANLARI TAKİP EDİLİYOR OLACAK. 6,12 BÖLGESİNİN ALTINDAKİ OLASI GERİ ÇEKİLMELERDE İSE 5,92 HEDEFLİ SATIŞLAR GÜNDEME GELEBİLİR.

DESTEK 1	DESTEK 2	DESTEK 3	SON FİYAT	PİVOT	1 GÜN DEĞİŞİM	DİRENÇ 1	DİRENÇ 2	DİRENÇ 3
<u>6,12</u>	<u>5,92</u>	<u>5,70</u>	<u>6,13</u>	<u>6,18</u>	<u>-0,74%</u>	<u>6,30</u>	<u>6,42</u>	<u>6,62</u>

F_THYAO0918 (TÜRK HAVA YOLLARI) TEKNİK GÖRÜNÜM

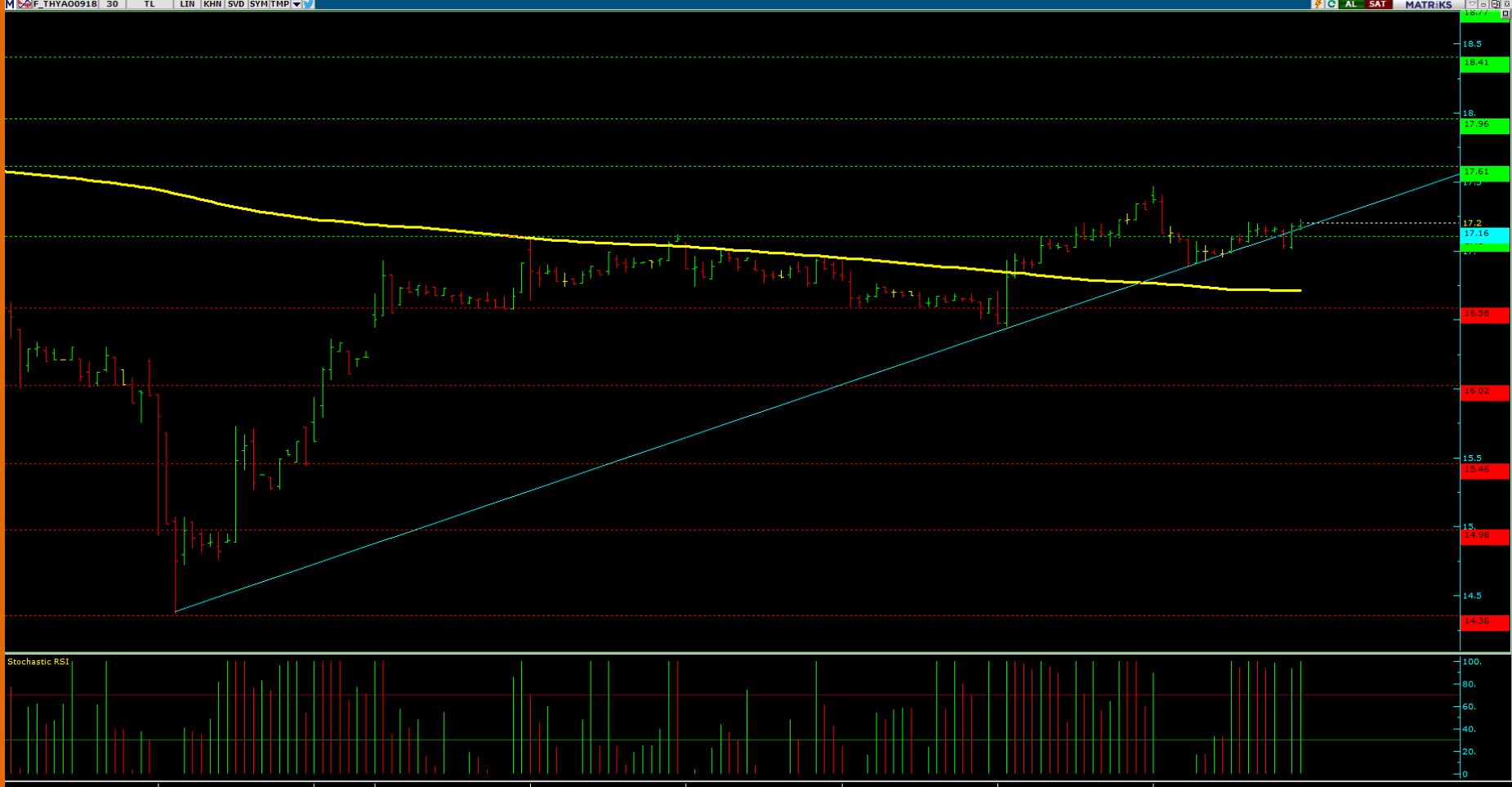

17,28 ÜZERİNDE FİYATLANMASI HALİNDE 17,65 VE 17,96 HEDEFLİ YÜKSELİŞLER GÖZLEMLENEBİLİR. 17,28 ALTINDAKİ OLASI SATIŞLARDA İSE 17,10 VE 16,58 DESTEK SEVİYELERİ TEST EDİLEBİLİR

DESTEK 1	DESTEK 2	DESTEK 3	SON FİYAT	PİVOT	1 GÜN DEĞİŞİM	DİRENÇ 1	DİRENÇ 2	DİRENÇ 3
<u>17,28</u>	<u>17,10</u>	<u>16,58</u>	<u>17,30</u>	<u>17,44</u>	<u>-0,74%</u>	<u>17,65</u>	<u>17,96</u>	<u>18,41</u>

Turkish Yatırım Menkul Değerler A.Ş.'nin diğer raporlarına;

www.turkishyatirim.com

www.turkborsa.net

<https://twitter.com/turkishyatirim>

<https://twitter.com/turkborsanet>

<https://tr-tr.facebook.com/turkborsa>

<https://twitter.com/turkishfx>

<http://www.turkishfx.com/>

adreslerinden ulaşabilirsiniz.

ÇEKİNCE

Bu rapordaki bilgi ve fikirler, Turkish Yatırım Menkul Değerler A.Ş. tarafından güvenilir olduğuna inanılan kaynaklardan derlenerek hazırlanmıştır. Turkish Yatırım Menkul Değerler A.Ş., bu bilgilerin doğruluğu veya bütünlüğü konusunda bir garanti veremez. Raporda yer alan yatırım, bilgi, yorum ve tavsiyeleri yatırım danışmanlığı kapsamında değildir. Yatırım danışmanlığı hizmeti; aracı kurumlar, portföy yönetim şirketleri, mevduat kabul etmeyen bankalar ile müşteri arasında imzalanacak yatırım danışmanlığı sözleşmesi çerçevesinde sunulmaktadır. Bu rapordaki görüşler, tahmin ve projeksiyonlar, raporu hazırlayan analistlerin fikirlerini yansıtmaktadır. Analistler, görüş ve tahminlerini haber vermeksizin değiştirme hakkına sahiptirler. Bu rapor sadece bilgi vermek amacıyla hazırlanmıştır. Turkish Yatırım ve personeli, bu rapordaki bilgilerin eksikliğinden veya yanlışlığından dolayı hiçbir şart altında sorumlu tutulamaz.