

tb TURKISH YATIRIM

16.07.2018
VADELİ İŞLEMLER RAPORU

VADELİ ENDEKS KONTRATI - XU0300818 TEKNİK GÖRÜNÜM

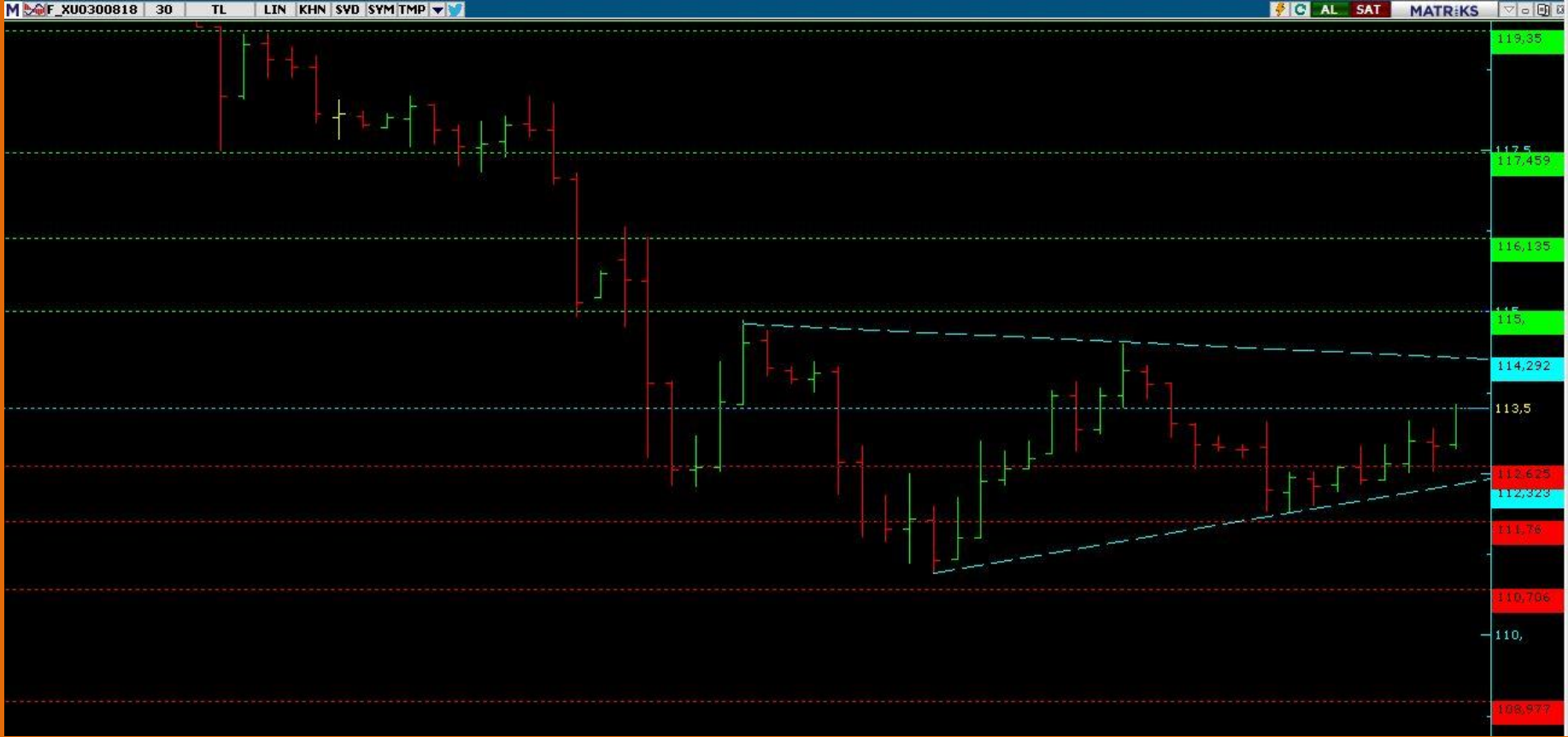

YUKLARI YÖNDE HAREKETLERİN DEVAMINDA ÜÇGEN ÜST BANT BÖLGESİ OLAN 114.292 DİRENCİNİN AŞILMASI HALİNDE 115.000 VE 116.135 SEVİYELERİ HEDEFLENE BİLİR. 114.292 ALTINDA KALMAYA DEVAM ETMESİ DURUMUNDA İSE 113.500 VE 112.323 ÜÇGEN ALT BANDI TEST EDİLE BİLİR.

DESTEK 1	DESTEK 2	DESTEK 3	SON FİYAT	1 GÜN DEĞİŞİM	PİVOT	DİRENÇ 1	DİRENÇ 2	DİRENÇ 3
<u>112.323</u>	<u>111.760</u>	<u>110.706</u>	<u>113.500</u>	<u>0.58%</u>	<u>113.200</u>	<u>114.292</u>	<u>115.000</u>	<u>116.135</u>

F_USDTRY0718 TEKNİK GÖRÜNÜM



SATIŞLARIN DEVAMINDA AŞAĞIDA 4.86 SEVİYESİNİN GEÇİLMESİ İLE 4.82 VE AKABİNDE 4.78 DESTEK BÖLGELERİ HEDEFLENE BİLİR. YUKARIDA İSE 4.8870 DİRENÇ ÖNEMLİ. BU SEVİYENİN ÜZERİNDEKİ FİYATLAMALARDA 4.9177 TEKRAR GÜNDEME GELEBİLİR.

DESTEK 1	DESTEK 2	DESTEK 3	SON FİYAT	1 GÜN DEĞİŞİM	PİVOT	DİRENÇ 1	DİRENÇ 2	DİRENÇ 3
<u>4.8600</u>	<u>4.8221</u>	<u>4.7809</u>	<u>4.8606</u>	<u>-0.52%</u>	<u>4.8800</u>	<u>4.8870</u>	<u>4.9177</u>	<u>4.9430</u>

F_GARAN0718 TEKNİK GÖRÜNÜM



SİMETRİK ÜÇGEN ALT BANT BÖLGESİ OLAN 6.97 DESTEĞİNİN GEÇİLMESİ SATIŞLARI DERİNLEŞTİREBİLİR VE AŞAĞIDA 6.76 – 6.53 BÖLGELERİ HEDEFLENE BİLİR. YUKARIDA İSE 7.12 ÜÇGEN ÜST BANT BÖLGESİNDEN OLASI BİR KIRILIM ALICILARI TETİKLEYEBİLİR VE 7.30 -7.49 BÖLGELERİ HEDEFLENE BİLİR.

DESTEK 1	DESTEK 2	DESTEK 3	SON FİYAT	1 GÜN DEĞİŞİM	PİVOT	DİRENÇ 1	DİRENÇ 2	DİRENÇ 3
<u>6.97</u>	<u>6.76</u>	<u>6.53</u>	<u>7.03</u>	<u>-0.57%</u>	<u>7.10</u>	<u>7.12</u>	<u>7.30</u>	<u>7.49</u>

F_ISCTR0718 TEKNİK GÖRÜNÜMÜ



YUKARI YÖNDE HAREKETLERDE ÜÇGEN ÜST BANT SEVİYESİ ÜZERİNDEN GEÇEN 5.10 DİRENCİNİN GEÇİLMESİ DURUMUNDA 5.17 – 5.23 BÖLGELERİ HEDEFLENE BİLİR. 5.08 ALTINDA KALMAYA DEVAM ETMESİ DURUMUNDA İSE 5.00 VE KIRILIMI DURUMUNDA 4.92 BÖLGESİ TEST EDİLE BİLİR. 4.92 DESTEĞİNİN KIRILIMI SATIŞLARI HIZLANDIRABİLİR VE 4.85 DESTEĞİ FİYATLANABİLİR.

DESTEK 1	DESTEK 2	DESTEK 3	SON FİYAT	1 GÜN DEĞİŞİM	PİVOT	DİRENÇ 1	DİRENÇ 2	DİRENÇ 3
<u>5.00</u>	<u>4.92</u>	<u>4.85</u>	<u>5.04</u>	<u>-0.20%</u>	<u>5.02</u>	<u>5.10</u>	<u>5.17</u>	<u>5.23</u>

F_HALKB0718 TEKNİK GÖRÜNÜM



6.40 KRİTİK DESTEK BÖLGESİNİN AŞAĞI YÖNDE GEÇİLMESİ DURUMUNDA AŞAĞIDA 6.25 VE 6.08 BÖLGELERİ HEDEFLENE BİLİR. 6.40 BÖLGESİ ÜZERİNDE KALINABİLİRSE YUKARIDA 6.59 DİRENCİ VE KRİTİK 6.75 SEVİYESİ TEST EDİLEBİLİR.

DESTEK 1	DESTEK 2	DESTEK 3	SON FİYAT	1 GÜN DEĞİŞİM	PİVOT	DİRENÇ 1	DİRENÇ 2	DİRENÇ 3
<u>6.40</u>	<u>6.25</u>	<u>6.08</u>	<u>6.45</u>	<u>-0.92%</u>	<u>6.50</u>	<u>6.59</u>	<u>6.75</u>	<u>6.94</u>

F_THYAO718 TEKNİK GÖRÜNÜMÜ



14.71 DESTEĞİ ÜZERİNDE KALINABİLİRSE YUKARIDA 14.93 VE 15.14 DİRENÇLERİ HEDEFLENE BİLİR. 14.71 SEVİYESİ ALTINDA BİR KIRILIMDA İSE 14.50 VE 14.40 BÖLGELERİ TEST EDİLE BİLİR.

DESTEK 1	DESTEK 2	DESTEK 3	SON FİYAT	1 GÜN DEĞİŞİM	PİVOT	DİRENÇ 1	DİRENÇ 2	DİRENÇ 3
<u>17.71</u>	<u>14.50</u>	<u>1.40</u>	<u>14.79</u>	<u>2.64%</u>	<u>14.55</u>	<u>14.93</u>	<u>15.14</u>	<u>15.43</u>