

**tb TURKISH YATIRIM**

**27.08.2018**

**VADELİ İŞLEMLER RAPORU**

AĞUSTOS VADELİ ENDEKS KONTRATI - XU0300818 TEKNİK GÖRÜNÜM

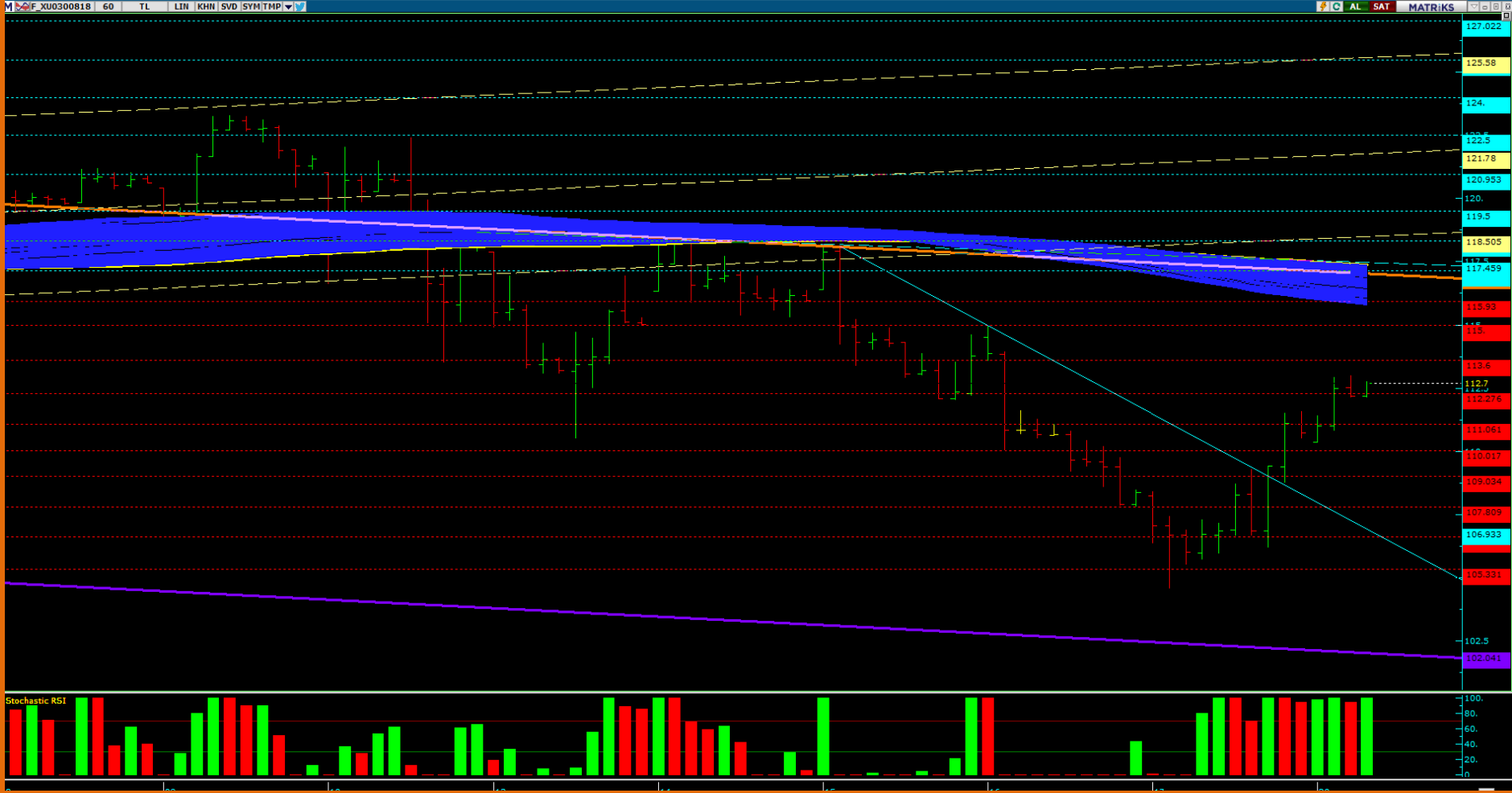

113,600 DİRENÇİ ÜZERİNDE FİYATLANMASI HALİNDE 115,000 VE AKABİNDE 115,950 TAKİP EDİLEBİLİR. 113,600 SEVİYESİ ALTINDA KALINMASI HALİNDE İSE 112,275 VE 110.000 HEDEFLİ SATIŞLAR İVME KAZANABİLİR.

| DESTEK 1       | DESTEK 2       | DESTEK 3       | SON FİYAT      | PİVOT          | 1 GÜN DEĞİŞİM | DİRENÇ 1       | DİRENÇ 2       | DİRENÇ 3       |
|----------------|----------------|----------------|----------------|----------------|---------------|----------------|----------------|----------------|
| <u>112,275</u> | <u>111,000</u> | <u>110,000</u> | <u>112,700</u> | <u>111,700</u> | 1,69%         | <u>113,600</u> | <u>115,000</u> | <u>115,950</u> |

## F\_USDTRY0818 TEKNİK GÖRÜNÜM

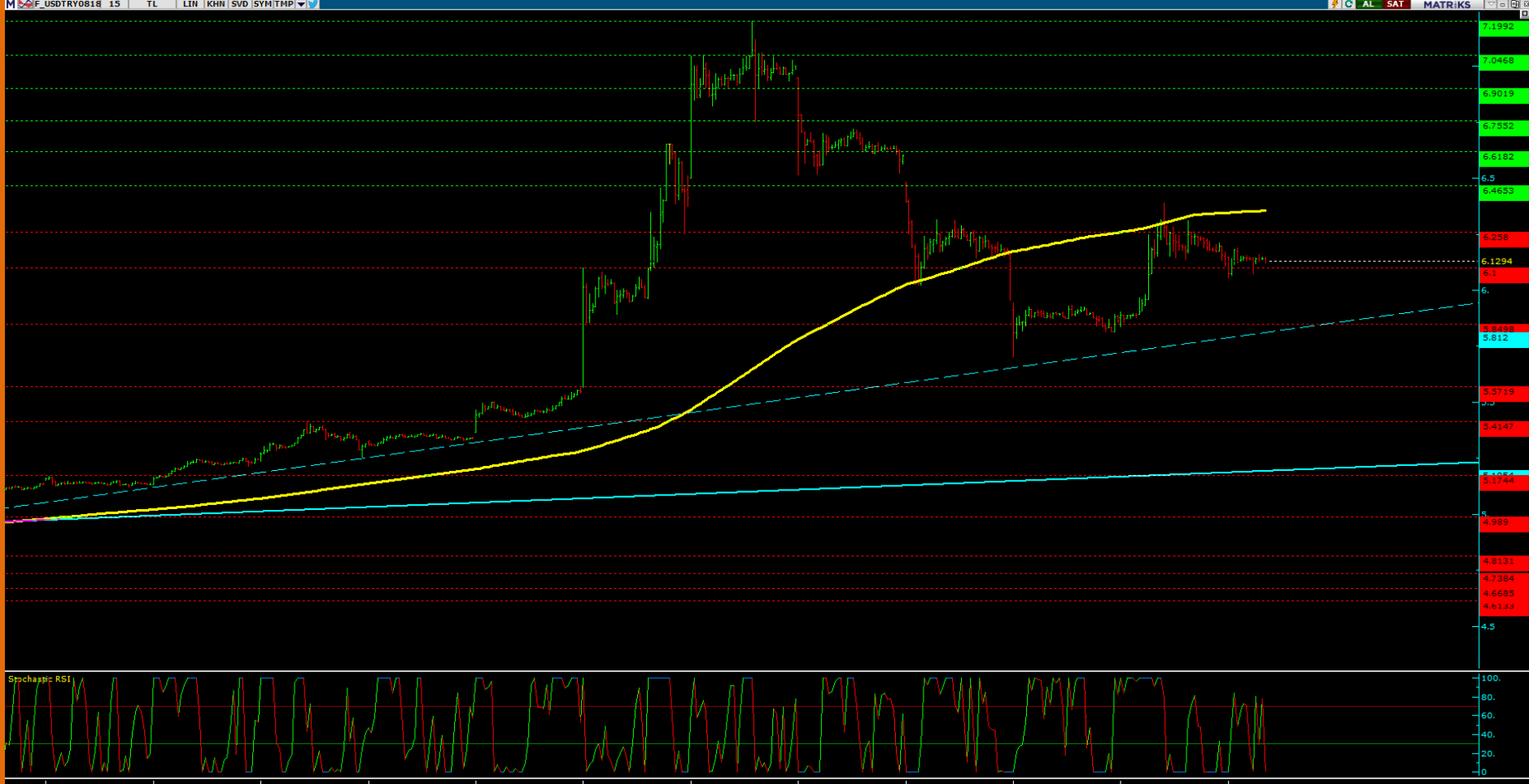

6,1000 ÜZERİNDE KALINMASI HALİNDE YUKARIDA 6,2580 ve 6,4655 HEDEFLİ ALICILAR BASKIN OLABİLİRKEN, 6,1000 ALTINDAKİ FİYATLAMALARDA 5,8120 HEDEFLENEİLİR VE GEÇİLMESİ HALİNDE 5,5720 TEST EDİLEBİLİR.

| DESTEK 1      | DESTEK 2      | DESTEK 3      | SON FİYAT     | PİVOT         | 1 GÜN DEĞİŞİM | DİRENÇ 1      | DİRENÇ 2      | DİRENÇ 3      |
|---------------|---------------|---------------|---------------|---------------|---------------|---------------|---------------|---------------|
| <u>6,1000</u> | <u>6,8120</u> | <u>5,5720</u> | <u>6,1294</u> | <u>6,1200</u> | <u>-0,16%</u> | <u>6,2580</u> | <u>6,4655</u> | <u>6,6180</u> |

# F\_GARAN0818 (GARANTI BANKASI) TEKNİK GÖRÜNÜM

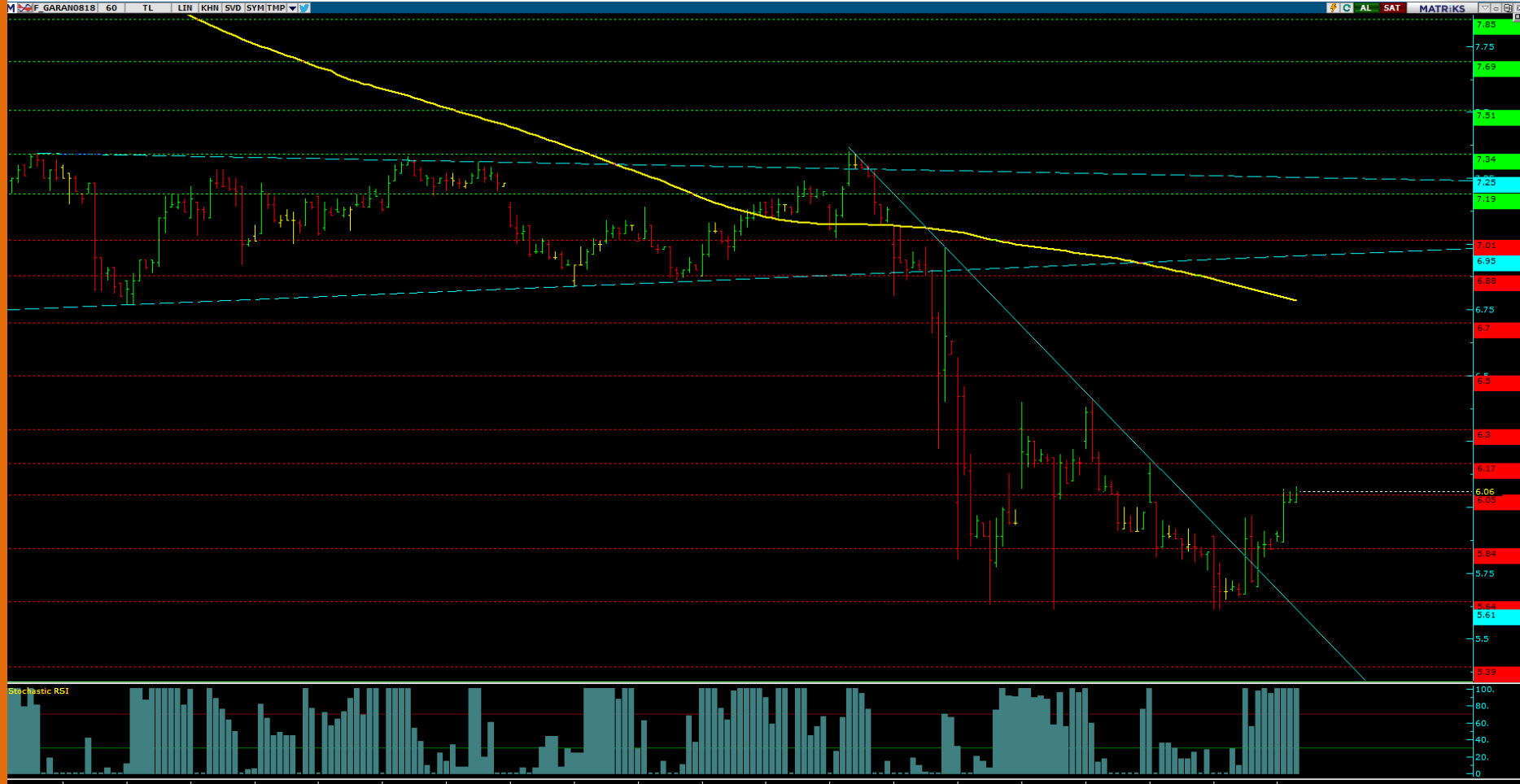

6,05 SEVİYESİNİN ÜZERİNDE KALINMASI HALİNDE 6,17 VE 6,30 DİRENÇ BÖLGELERİ GÜNDEME GELEBİLİR. 6,05 DESTEK SEVİYESİ ALTINDAKİ FİYATLAMALARDA İSE 5,84 VE 5,64 BÖLGELERİ TEST EDİLEBİLİR.

| DESTEK 1    | DESTEK 2    | DESTEK 3    | SON FİYAT   | PİVOT       | 1 GÜN DEĞİŞİM | DİRENÇ 1    | DİRENÇ 2    | DİRENÇ 3    |
|-------------|-------------|-------------|-------------|-------------|---------------|-------------|-------------|-------------|
| <u>6,05</u> | <u>5,84</u> | <u>5,64</u> | <u>6,06</u> | <u>5,98</u> | <u>3,41%</u>  | <u>6,17</u> | <u>6,30</u> | <u>6,50</u> |

## F ISCTR0818 (İŞ BANKASI) TEKNİK GÖRÜNÜM



4,00 ÜZERİNDEKİ FİYATLAMALARDA 4,10 VE 4,25 HEDEFLİ YÜKSELİŞLER BASKIN OLABİLİR. 4,00 DİRENÇİ ALTINDAKİ FİYATLAMALARDA İSE 3,81 VE 3,70 HEDEFLİ SATIŞLAR İVME KAZANABİLİR.

| DESTEK 1    | DESTEK 2    | DESTEK 3    | SON FİYAT   | PİVOT       | 1 GÜN DEĞİŞİM | DİRENÇ 1    | DİRENÇ 2    | DİRENÇ 3    |
|-------------|-------------|-------------|-------------|-------------|---------------|-------------|-------------|-------------|
| <u>3,95</u> | <u>3,81</u> | <u>3,70</u> | <u>3,99</u> | <u>4,00</u> | <u>3,10%</u>  | <u>4,00</u> | <u>4,10</u> | <u>4,25</u> |

# F\_HALK0818 ( HALK BANKASI )TEKNİK GÖRÜNÜM

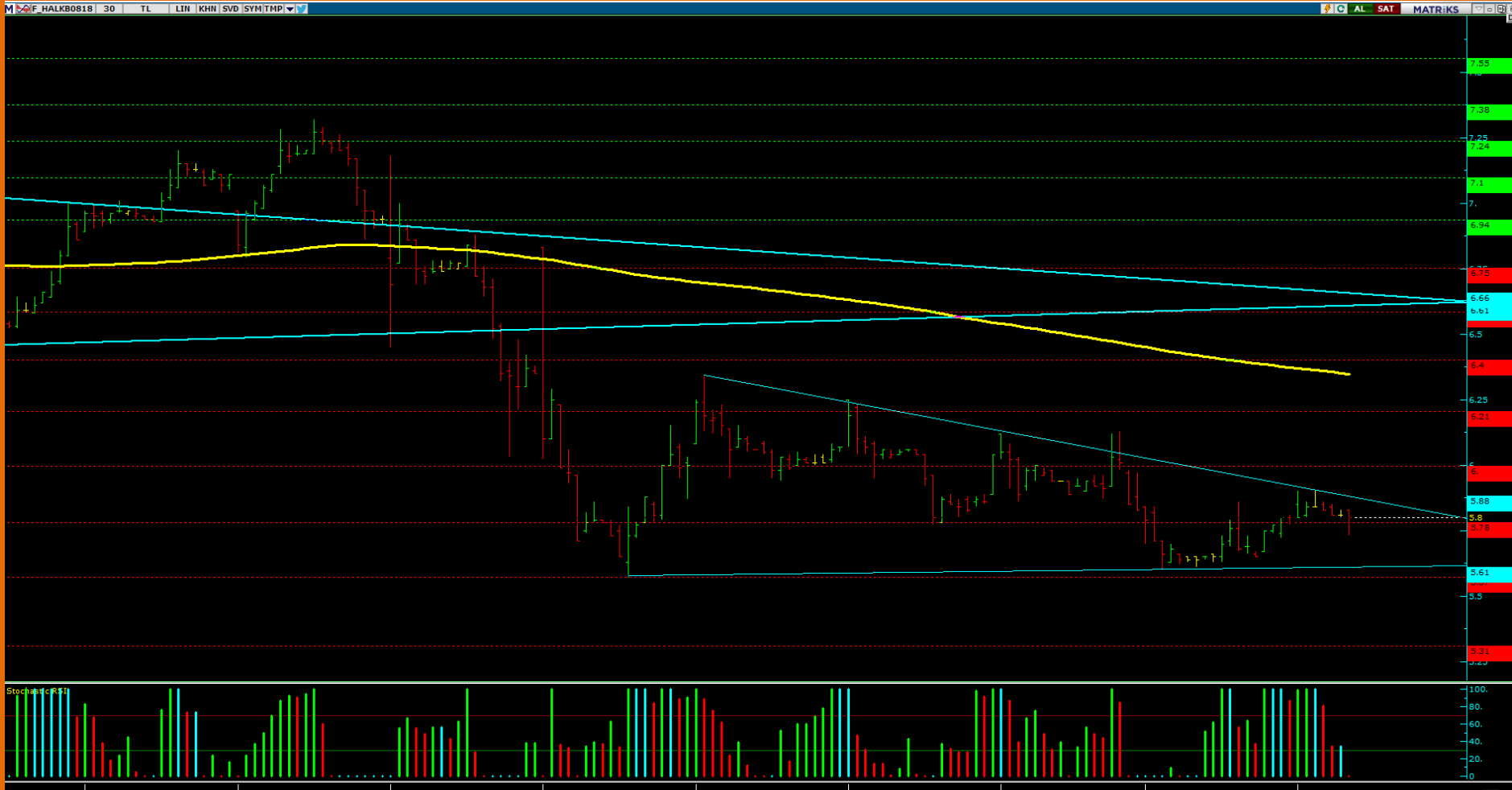

5,88 SEVİYESİ ÜZERİNDE FİYATLANMASI HALİNDE 6,00 VE 6,21 DİRENÇ ALANLARI TAKİP EDİLİYOR OLACAK. 5,78 BÖLGESİNİN ALTINDA İSE 5,61 VE 5,31 HEDEFLİ SATIŞLAR TEKRAR GÜNDEME GELEBİLİR.

| DESTEK 1    | DESTEK 2    | DESTEK 3    | SON FİYAT   | PİVOT       | 1 GÜN DEĞİŞİM | DİRENÇ 1    | DİRENÇ 2    | DİRENÇ 3    |
|-------------|-------------|-------------|-------------|-------------|---------------|-------------|-------------|-------------|
| <u>5,78</u> | <u>5,61</u> | <u>5,31</u> | <u>5,80</u> | <u>5,82</u> | <u>0,17%</u>  | <u>5,88</u> | <u>6,00</u> | <u>6,21</u> |

# F\_THYAO0818 (TÜRK HAVA YOLLARI) TEKNİK GÖRÜNÜM



16,00 ÜZERİNDE ÜZERİNDEKİ ATAKLARDA 16,74 VE 17,24 HEDEFLİ YÜKSELİŞLER GÖZLEMLENEBİLİR. 16,00 DESTEĞİ ALTINDAKİ OLASI SATIŞLARDA İSE 15,48 VE 14,82 DESTEK SEVİYELERİ TEST EDİLEBİLİR

| DESTEK 1     | DESTEK 2     | DESTEK 3     | SON FİYAT    | PİVOT        | 1 GÜN DEĞİŞİM | DİRENÇ 1     | DİRENÇ 2     | DİRENÇ 3     |
|--------------|--------------|--------------|--------------|--------------|---------------|--------------|--------------|--------------|
| <u>16,00</u> | <u>15,48</u> | <u>14,82</u> | <u>16,03</u> | <u>15,70</u> | <u>4,02%</u>  | <u>16,74</u> | <u>17,24</u> | <u>17,78</u> |

## Turkish Yatırım Menkul Değerler A.Ş.'nin diğer raporlarına;

[www.turkishyatirim.com](http://www.turkishyatirim.com)

[www.turkborsa.net](http://www.turkborsa.net)

<https://twitter.com/turkishyatirim>

<https://twitter.com/turkborsanet>

<https://tr-tr.facebook.com/turkborsa>

<https://twitter.com/turkishfx>

<http://www.turkishfx.com/>

adreslerinden ulaşabilirsiniz.

### ÇEKİNCE

Bu rapordaki bilgi ve fikirler, Turkish Yatırım Menkul Değerler A.Ş. tarafından güvenilir olduğuna inanılan kaynaklardan derlenerek hazırlanmıştır. Turkish Yatırım Menkul Değerler A.Ş., bu bilgilerin doğruluğu veya bütünlüğü konusunda bir garanti veremez. Raporda yer alan yatırım, bilgi, yorum ve tavsiyeleri yatırım danışmanlığı kapsamında değildir. Yatırım danışmanlığı hizmeti; aracı kurumlar, portföy yönetim şirketleri, mevduat kabul etmeyen bankalar ile müşteri arasında imzalanacak yatırım danışmanlığı sözleşmesi çerçevesinde sunulmaktadır. Bu rapordaki görüşler, tahmin ve projeksiyonlar, raporu hazırlayan analistlerin fikirlerini yansıtmaktadır. Analistler, görüş ve tahminlerini haber vermeksizin değiştirme hakkına sahiptirler. Bu rapor sadece bilgi vermek amacıyla hazırlanmıştır. Turkish Yatırım ve personeli, bu rapordaki bilgilerin eksikliğinden veya yanlışlığından dolayı hiçbir şart altında sorumlu tutulamaz.